

**Ecco un Secondo passo per il ritorno alla "non" Normalità  
CENTRO ESTIVO DAI 3 AI 6 ANNI  
Gestito dal Centro Don Bosco  
ma si svolgerà negli ambienti della Scuola per  
l'infanzia in via Montessori, 87 a San Felice**



Unione Comuni Modenesi Area Nord



Circolo Parrocchiale Don Bosco  
Anspi di San Felice S/P

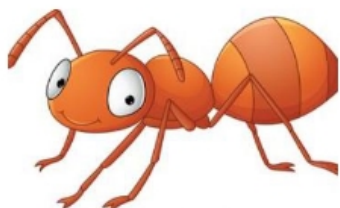

# CENTRO ESTIVO INFANZIA

presso Scuola dell'Infanzia, via Montessori 87, S. Felice S/P

**Dal 29 GIUGNO al 7 AGOSTO**

Per informazioni :  
VIRGINIA  
348 56 21064

## LA NOSTRA GIORNATA

Ore 7.30- 9.00	Accoglienza
Ore 9.30	Merenda Insieme
Ore 10- 11.30	Attività laboratoriali
Ore 12.00	Pranzo
Ore 13.00	Gioco guidato
Ore 13.45- 14.00	Uscita PART- TIME
Ore 14.00 -15.30	Riposino pomeridiano
Ore 15.45	Merenda Insieme
Ore 16.00- 18.00	Gioco guidato
Ore 17.00 - 18.00	Rientro a casa

**LE NOSTRE SETTIMANE  
alla scoperta dei MESTIERI  
insieme alla formichina Marta:  
FORNAIO - FALEGNAME  
CONTADINO - SARTA - PITTORE**

Lunedì	Accoglienza
Martedì	Lettura animata + laboratorio
Mercoledì	Laboratorio espressivo- corporeo
Giovedì	Laboratorio creativo
Venerdì	Psicomotricità

## PER LE ISCRIZIONI

Contattare telefonicamente  
uno dei seguenti numeri:

**Oratorio: 0535-82573**

**Eleonora: 339 3699194**

o inviare un mail all'indirizzo:

***centroestivosanfelice.cdb@gmail.com***

Potrai scegliere:



**PART -TIME** con uscita entro le ore 14.00  
**€ 90 A SETTIMANA + € 30 PASTO**

**FULL-TIME** con uscita entro le ore 18.00  
**€ 115 A SETTIMANA + € 30 PASTO**



**35 POSTI!**

**[SE VUOI SCARICARE IL PROGETTO INTERO, CLICCA QUI!](#)**