

**Ecco un Secondo passo per il ritorno alla "non" Normalità
CENTRO ESTIVO DAI 3 AI 6 ANNI
Gestito dal Centro Don Bosco
ma si svolgerà negli ambienti della Scuola per
l'infanzia in via Montessori, 87 a San Felice**



Unione Comuni Modenesi Area Nord



Circolo Parrocchiale Don Bosco
Anspi di San Felice S/P

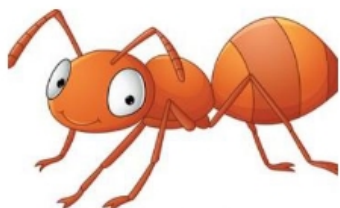

CENTRO ESTIVO INFANZIA

presso Scuola dell'Infanzia, via Montessori 87, S. Felice S/P

Dal 29 GIUGNO al 7 AGOSTO

Per informazioni :
VIRGINIA
348 56 21064

LA NOSTRA GIORNATA

Ore 7.30- 9.00	Accoglienza
Ore 9.30	Merenda Insieme
Ore 10- 11.30	Attività laboratoriali
Ore 12.00	Pranzo
Ore 13.00	Gioco guidato
Ore 13.45- 14.00	Uscita PART- TIME
Ore 14.00 -15.30	Riposino pomeridiano
Ore 15.45	Merenda Insieme
Ore 16.00- 18.00	Gioco guidato
Ore 17.00 - 18.00	Rientro a casa

**LE NOSTRE SETTIMANE
alla scoperta dei MESTIERI
insieme alla formichina Marta:
FORNAIO - FALEGNAME
CONTADINO - SARTA - PITTORE**

Lunedì	Accoglienza
Martedì	Lettura animata + laboratorio
Mercoledì	Laboratorio espressivo- corporeo
Giovedì	Laboratorio creativo
Venerdì	Psicomotricità

PER LE ISCRIZIONI

Contattare telefonicamente
uno dei seguenti numeri:

Oratorio: 0535-82573

Eleonora: 339 3699194

o inviare un mail all'indirizzo:

centroestivosanfelice.cdb@gmail.com

Potrai scegliere:



PART -TIME con uscita entro le ore 14.00
€ 90 A SETTIMANA + € 30 PASTO

FULL-TIME con uscita entro le ore 18.00
€ 115 A SETTIMANA + € 30 PASTO



35 POSTI!

[SE VUOI SCARICARE IL PROGETTO INTERO, CLICCA QUI!](#)